

Návod obsahuje podrobný popis nastavenia a použitia importu cenových akcií reťazca FRESH, druhá časť popisuje ako využiť elektronické faktúry firmy Labaš pre automatické vytvorenie príjemky.

## Import cenových akcií FRESH

Cenové akcie sa vždy importujú z prvého hárku v .xls súbore (Obr. 1). Ak súbor obsahuje viac hárkov, nepotrebné hárky zmažeme (alebo presunieme hárkok, z ktorého sa má akcia importovať na prvé miesto v zozname hárkov).

36	1061542	212648		Víno Mucha sekt 0,75L Brut	2,873
37	1061543	212647		Víno Mucha sekt 0,75L Demi sect	2,873
38				<b>Syráreň Bel Slovensko</b>	

Navigation bar: L 17 povinný sortiment | L 17 ďalšie výrobky v akciovej

Obr. 1

Cez menu *Syst. služby - Export/Import údajov* je možné nastaviť import cenových akcií Obr. 2 (po kliknutí na pravé tlačidlo myši, možnosť **Pridaj** alebo stlačení tlačidla **Insert**).

Typ - pre import akcií sa zvolí I-CENAKCIE (import údajov cenovej akcie)

Formát súboru - vyberieme FRE-XLS (Fresh)

Import zo súboru (priečinka) - nastaví sa cesta k .xls súboru s akciami

Číslo	4
Popis	Import FRESH (akcie)
Typ	I-CENAKCIE
Formát súboru	FRE-XLS
Import zo súboru (priečinka)	C:\Users\b\Desktop\fresh.xls

Stĺpec kľúč. položky	K
Kľúč. položka v cenníku	EAN
Stĺpec skl. ceny	E
Stĺpec pred. ceny	I

Buttons: OK, Zrušiť

Footer: #<por\_cislo\_stlpca\_v\_riadku> alebo #<nazov\_stlpca> alebo konštantná hodnota

Obr. 2

Nastavenie importu cenových akcií je možné rozdeliť na dva prípady:

### 1. Ak **používame** čiarové kódy

Stĺpec kľúč. položky - vložíme označenie stĺpca v .xls súbore, v ktorom sú **EAN ks** (v tomto prípade stĺpec K, Obr. 4)

Položky, ktoré majú v stĺpci **EAN ks** 6-miestne číslo (Obr. 4, riadok 17) sa spracujú len v prípade, ak v našom cenníku používame PLU/EAN s dĺžkou 4 (bez prefixu) alebo s dĺžkou 6 (s prefixom). Dĺžku PLU/EAN, ktorú používame zistíme (nastavíme) cez menu *Nastavenia - Parametre - Sklad 2 časť Vážený tovar* (Obr. 3).

Vážený tovar  
 Dĺžka PLU/EAN   
 Prefix 28,29 je súčasťou PLU/EAN   
 Tolerancia pri navažovaní obj. (+)  %  
 Tolerancia pri navažovaní obj. (-)  %

Obr. 3

Položky, ktoré majú v tomto stĺpci kratšie ako 6-miestne číslo sa pri spracovaní akcií vynechajú.

Kľúč. položka v cenníku - nastavíme na **EAN** alebo **PLU** (podľa toho kde máme príslušný kód uložený v našom cenníku)

Ak je kľúč. položka v cenníku nastavená na EAN, čiarový kód z .xls súboru sa v cenníku najprv hľadá v hodnote EAN. Ak sa v hodnote EAN nenájde hľadá sa v hodnote PLU.

Ak je kľúč. položka v cenníku nastavená na PLU, čiarový kód z .xls súboru sa v cenníku hľadá iba medzi PLU.

## 2. Ak **nepoužívame** čiarové kódy

Stĺpec kľúč. položky - vyberieme označenie stĺpca s **INT. KÓD MAKOS** alebo **LABAŠ** podľa toho, aké kódy používame (stĺpec **A** alebo **B**, Obr. 4)

Kľúč. položka v cenníku - nastavíme na **KOD**

### Spoločné nastavenie

Stĺpec skl. ceny - podľa druhu našej prevádzky zvolíme označenie stĺpca **NÁKUP FRESH b DPH** alebo **NÁKUP MiniFresh b DPH** (stĺpec **E** alebo **F**, Obr. 4)

(pozn. položky, ktoré majú v týchto stĺpcoch hodnotu \*\*\* sa do akcií nedopĺňajú)

Stĺpec pred. ceny - vložíme označenie stĺpca **Akciová MOC v €** (stĺpec **I**, Obr. 4)

INT. KÓD MAKOS	INT. KÓD LABAŠ	POZNÁMKA	NÁZOV VÝROBKU	NÁKUP FRESH b DPH	NÁKUP MiniFresh b DPH	DPH %	marža MO	Akciová MOC v €	KS v kart.	EAN ks
			<b>SEZÓNA IV/ 2015</b>					<b>13.11.2015-08.02.2016</b>		
			<b>NAVOZ NA MO FRESH</b>					<b>06.11.2015-08.02.2016</b>		
<b>Uvedené výrobky si môžete objednávať v týchto VO</b> <b>LABAŠ s.r.o., Textilná 1, Košice tel.: 055/7832777 fax: 055/7832780</b> <b>web stránka www.labas.sk</b> <b>MAKOS s.r.o., Mičková 31, Bardejov tel.: 054/472 25 57, fax: 054/472 20 43</b>										
233331	20085	keď pride zima	LOYD Hriate 30g Slivkové	0,581	0,581	20	13,0	<b>0,79 €</b>	4	5 900 396 012 777
233332	20065	FOTO	LOYD Hriate 30g Medové	0,581	***	20	13,0	<b>0,79 €</b>	4	5 900 396 012 784
233333	26367	rôzne druhy	LOYD Hriate 30g Malinové	0,581	***	20	13,0	<b>0,79 €</b>	4	5 900 396 014 818
	39947	***	<b>AL THAN s.r.o. e-mail: objednavky@althan.sk</b>							
			<b>FRESH</b> Masť bravčová cca 500g /cena za 100g/	0,126	0,126	20	25,0	<b>0,19 €</b>	16	272 599
436358	4598		Bravčové mäso na paprike p.180g Hamé	0,588	0,588	20	12,0	<b>0,79 €</b>	10	8 595 139 704 544

Obr. 4

**Import FRESH  
(akcie)**

Školenie Doklady / 2015  
Dátum: 21.12.2015  
Strana: 1 / 1

Import cenovej akcie

Akcia: FR20151221 SEZÓNA IV/ 2015

Platnosť: 13.11.2015 - 08.02.2016

PLU Názov	1. hladina		2. hladina		3. hladina		4. hladina		5. hladina	
	Bez DPH	S DPH	Bez DPH	S DPH	Bez DPH	S DPH	Bez DPH	S DPH	Bez DPH	S DPH
1000 LOYD Hriate 30g Slivkové	0,66	0,79								
1001 LOYD Hriate 30g Medové	0,66	0,79								
1002 LOYD Hriate 30g Malinové	0,66	0,79								
1003 FRESH Mast bravčová cca 500g /	0,16	0,19								

Počet položiek: 4

**Obr. 5**

Akciové ceny sa následne načítajú cez menu *Sklad - Cenové akcie (letákové)* po kliknutí na pravé tlačidlo myši, možnosť *Nástroje - Import cenových akcií*. Následne sa zobrazí výpis položiek s akciovými cenami (Obr. 5). Po ukončení prezerania tlačovej zostavy je možné importovať cenovú akciu. Po načítaní akcie sa .xls súbor s akciovými cenami **nezmaže**.

Názov akcie sa prevezme z .xls súboru z bunky **D1** (Obr. 4). Platnosť akcie sa vyplní z .xls súboru nma základe dátumov z bunky **E1** (Obr. 4). Ak sa názov akcie a dátumy v príslušných bunkách nenachádzajú, treba tieto údaje v programe vyplniť ručne.

(pozn. ďalšia práca s cenovými akciami - spustenie/ukončenie cenovej akcie vid' návod [http://mksoft.sk/pdf/cenove\\_akcie\\_letakove.pdf](http://mksoft.sk/pdf/cenove_akcie_letakove.pdf))

**Cenové akcie - letákové**

Zobrazit počet záznamov

Kód akcie	Popis	Platnosť od	Platnosť do
FR20151221	SEZÓNA IV/ 2015	13.11.2015	08.02.2016

**Cenová akcia - letáková**

Kód: FR20151221  
 Popis: SEZÓNA IV/ 2015  
 Platnosť od: 13.11.2015 do 08.02.2016  
 Cenová hladina: 1 (1. cenová hladina)  
 Typ ceny: S  
 Stav akcie (P,A,U): P

PLU	Názov	Stav	Bez DPH 1	S DPH 1	Bez DPH 2	S DPH 2
1000	LOYD Hriate 30g Sliv...		0,66	0,79		
1001	LOYD Hriate 30g Med...		0,66	0,79		
1002	LOYD Hriate 30g Mali...		0,66	0,79		
1003	FRESH Mast bravčov...		0,16	0,19		

OK Zrušiť

**Obr. 6**

## Import príjemky z elektronickej faktúry Labaš

Import príjemky na základe elektronickej faktúry je možné nastaviť cez menu *Syst. služby - Export/Import údajov* (po kliknutí na pravé tlačidlo myši, možnosť **Pridaj** alebo stlačení tlačidla **Insert**).

Typ - zvolíme I-SPOHYBYP (import pohybov príjemky)

Formát súboru - vyberieme BAR-XML (Baris (Labaš))

Import zo súboru (priečinka) - nastaví sa cesta k *.xml* súboru s elektronicou faktúrou

Kľúčová položka v importnom súbore - ak sa na faktúre používa EAN ako kľúčovú položku, potom zadáme hodnotu **E**. Ak sa na faktúre ako kľúčová položka používa PLU, zadáme hodnotu **P**.

Kľúčová položka v cenníku na spárovanie - ak sme ako kľúčovú položku v importnom súbore zvolili **P** (PLU), nastavíme kľúčovú položku na spárovanie na hodnotu **K** (katal. č.)

Ak sme ako kľúčovú položku v importnom súbore zadali **E** (EAN) a zároveň:

a) čiarové kódy máme v cenníku uložené v hodnote EAN, potom nastavíme na hodnotu **E**,

b) čiarové kódy máme v cenníku priamo v hodnote PLU, potom nastavíme na hodnotu **P**.

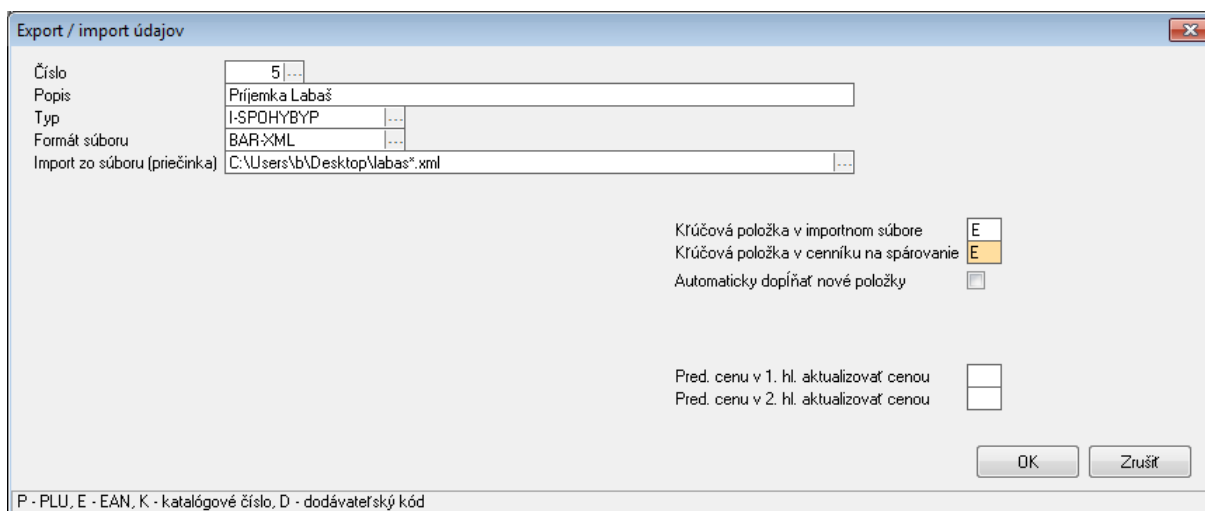

Obr. 7

Príjemku potom vytvoríme cez menu *Sklad - Predvolené operácie*, možnosť **P Príjem - nákup tovaru**. V okne príjemky vpravo dole sa po kliknutí na **Import** zobrazí zoznam súborov, z ktorého si vyberieme príslušnú elektronicú faktúru.

Vlastný import možno rozdeliť do troch fáz:

1. párovanie cenníkových položiek - zobrazí sa okno (Obr. 8), v ktorom sú nespárované položky červenou farbou. Ak danú položku v cenníku nemáme, po stlačení tlačidla **Insert** sa v cenníku vytvorí nový záznam (hodnoty sa automaticky prednastavia). Ak danú položku v cenníku máme ale má

zadaný napríklad iný EAN kód, pomocou tlačidiel **CTRL + ENTER** zobrazíme cenník a vyhľadáme príslušnú položku (stlačením **Enter** sa položka spáruje).

Ak sú všetky položky čierne, môžeme naplniť pohyby kliknutím na tlačidlo **F2**.

(pozn. ak sú všetky importované položky automaticky spárované, hneď sa pokračuje krokom 2. a okno párovanie cenníkových položiek sa ani nezobrazí)

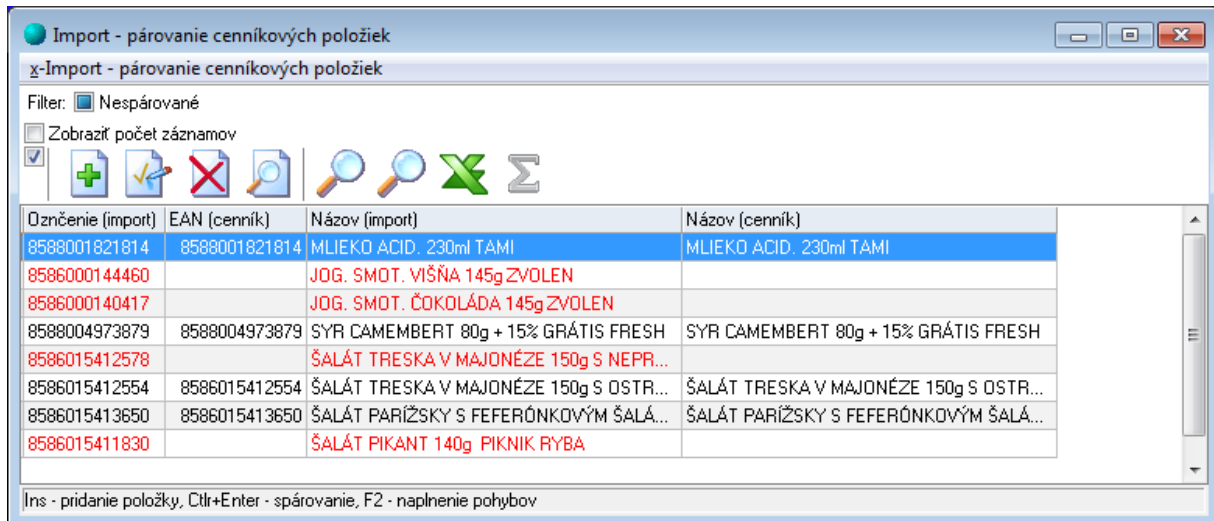

Obr. 8

2. úprava predajných cien - v tomto okne sú červenou farbou označené položky, ktorých stará skladová cena je odlišná od novej skladovej ceny. Po stlačení **CTRL + ENTER** je možné ručne upraviť predajnú cenu.

Ak sú všetky položky čierne, môžeme naplniť pohyby kliknutím na tlačidlo **F2**.

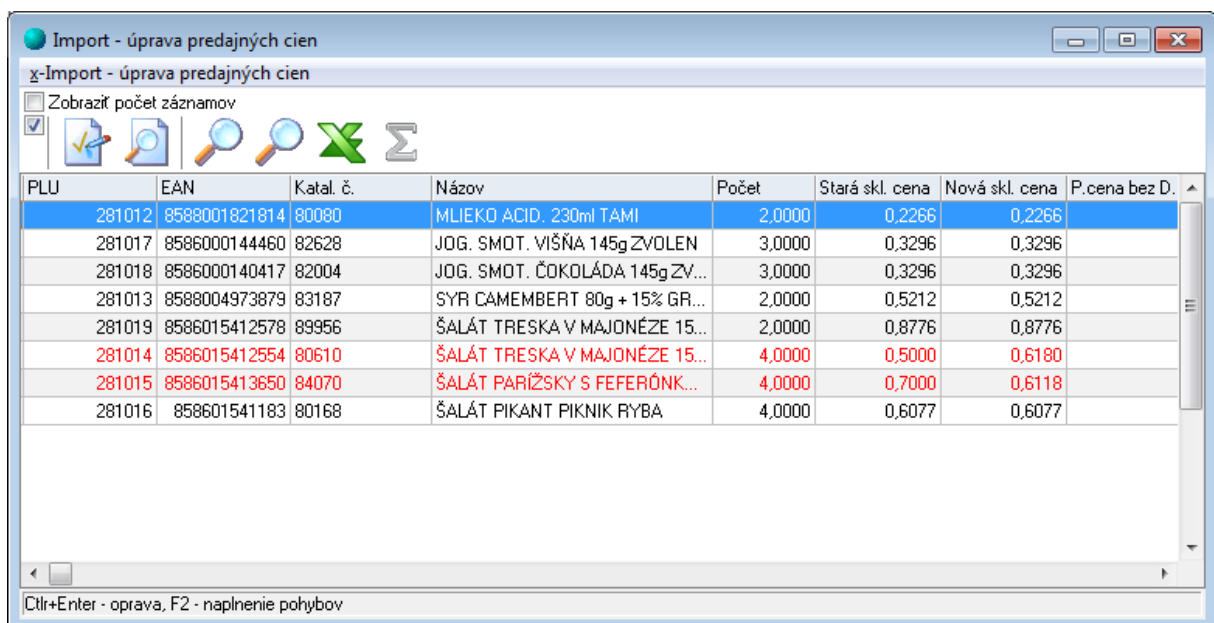

Obr. 9

3. naplnenie pohybov - v okne príjemky sa automaticky naplnia položky z faktúry (Obr. 10).

Po importe sa .xml súbor zmaže.

**Príjemka**

Sklad: A Hlavný sklad  
 Typ dokladu: PN Nákup tovaru  
 Číslo dokladu / P: ...  
 Dátum príjmu: 21.12.2015  
 Dodávateľ: ...  
 Prevádzka: ...

Mena: EUR  
 Typ ceny: ...

Vybavuje: ...  
 Objednávka: ...  
 Poznámka: ...  
 Sadzby DPH: 20 10

Dodav. doklad: ...  
 Cenová hladina: 1 1. cenová hladina

Spôs. dopr./úhr.: ...  
 Text na začiatku: ...  
 Text na konci: ...

PLU: ...

p.č.	PLU	Názov	Kód	Počet	mj	Skł.cena	Skł.cena spolu	P.cena bez DPH	P.cena s DPH	Sk
1	281012	MLIEKO ACID. 230ml ...		2,000		0,2266	0,4532			
2	281017	JOG. SMOT. VIŠŇA 1...		3,000		0,3296	0,9888			
3	281018	JOG. SMOT. ČOKOL...		3,000		0,3296	0,9888			
4	281013	SYR CAMEMBERT 8...		2,000		0,5212	1,0424			
5	281019	ŠALÁT TRESKA V M...		2,000		0,8776	1,7552			
6	281014	ŠALÁT TRESKA V M...		4,000		0,6180	2,4720			
7	281015	ŠALÁT PARÍŽSKY S ...		4,000		0,6118	2,4472			
8	281016	ŠALÁT PIKANT PIKN...		4,000		0,6077	2,4308			

Počet položiek: 8  
 Orient. marža: -12,58 / -100,0%  
 Skł. cena: 12,5800 P. cena bez DPH: 0,00  
 Skł. cena s DPH: 15,0900 P. cena s DPH: 0,00

Rozpočítanie skl. ceny  
 Vybavenie objednávok  
 Import  
 Farebný príznak   
 OK Zrušiť

Import položiek zo súboru

Obr. 10