

Prenos dát v súborovom režime (pomocou USB) v aplikácii MK Agenda

Aplikáciu MK Agenda je možné v obmedzenom režime (je dostupný cenník, adresár a vytváranie .txt dokladov, t.j. príjmiel, výdajok a inventúr) použiť aj bez sieťového WiFi pripojenia. Pre správne fungovanie súborového režimu je potrebné urobiť nasledujúce nastavenia:

Nastavenie v aplikácii MK Agenda

Ak v aplikácii MK Agenda ešte nemáme vytvorenú žiadnu agendu cez hlavné menu zvolíme možnosť *Nastavenia - Pridať agendu* a zadáme lokálny názov agendy. Automaticky sa otvorí okno nastavení.



Inak si v nastaveniach vyberieme konkrétnu agendu, ktorá má komunikovať s programom Ekonomická agenda SQL pomocou USB.

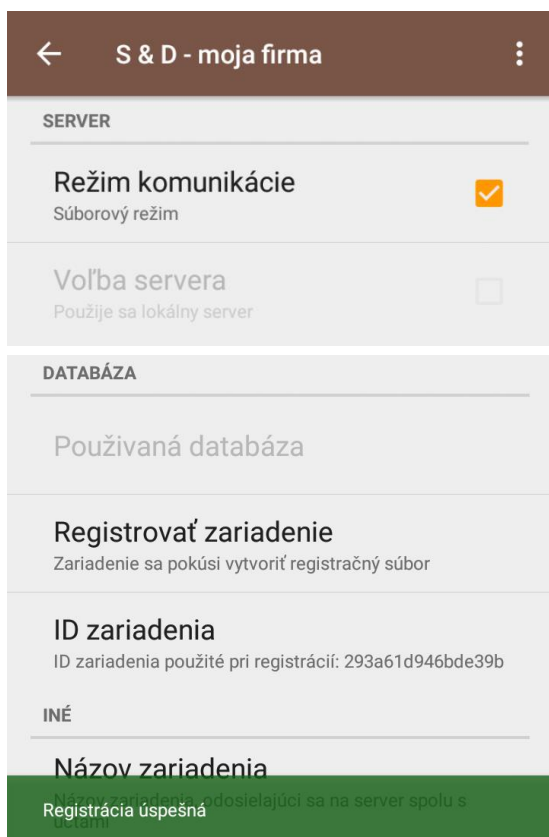

Následne v nastaveniach zvolíme možnosť *Server & Databáza* a zaškrtneme *Súborový režim komunikácie*.

V takomto režime sa zakáže výber servera a nastavenie servera.

Kliknutím na *Registovať zariadenie* aplikácia vytvorí registračný súbor a uloží ho v danom termináli. Po vytvorení registračného súboru je potrebné pripojiť zariadenie cez USB k počítaču a pokračovať v nastaveniach v programe Ekonomická agenda SQL.

Nastavenie v programe Ekonomická agenda SQL

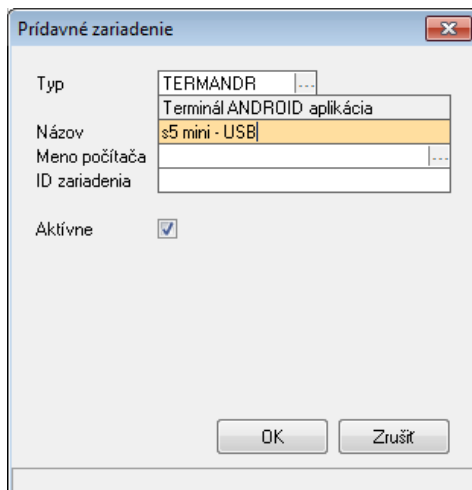

Aby mohla aplikácia komunikovať s programom je potrebné pridať **Terminál ANDROID aplikáciu** v menu **Číselníky - Sklad - Pridavne zariadenia**. Pomocou tlačidla **Insert** alebo pravého tlačidla myši a možnosti **Pridaj** sa zobrazí okno, v ktorom sa tento terminál definuje.

Aby bolo možné načítať do aplikácie údaje (cenník, adresár a pod.) je potrebné upraviť parametre zariadenia pomocou **ALT + P** alebo pravého tlačidla myši a funkcie **Parametre príd. zariadenia**. Viac informácií o parametroch viď:

<http://mksoft.sk/pdf/mkagenda.pdf>

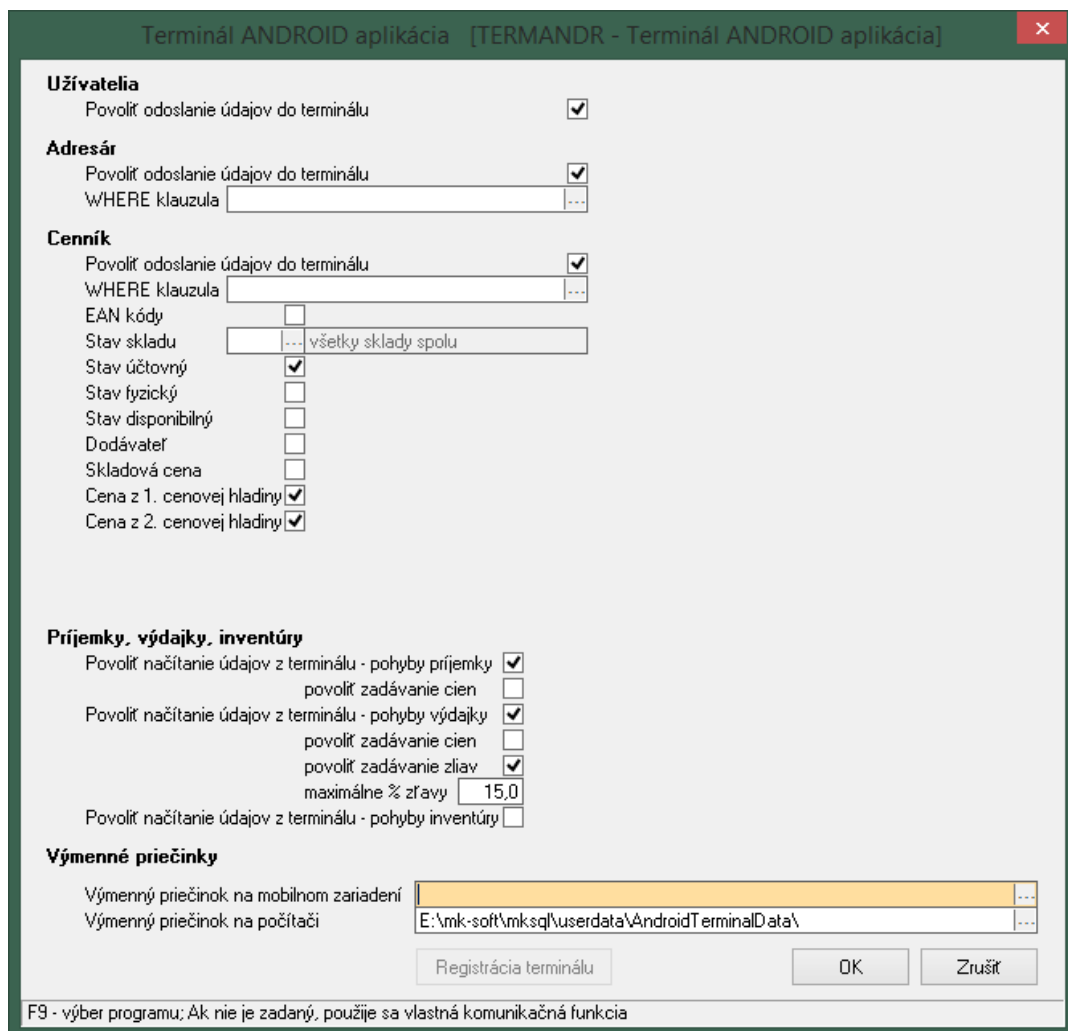

Nastavenie výmenných priečinkov a registrácia

Výmenný priečinok na počítači sa do parametrov terminálu priradí automaticky. Do tohto priečinku sa potom budú ukladať súbory prenesené z terminálu. Kliknutím na tri bodky alebo tlačidlo **F9** treba vyhľadať iba výmenný priečinok pripojenom na mobilnom zariadení.

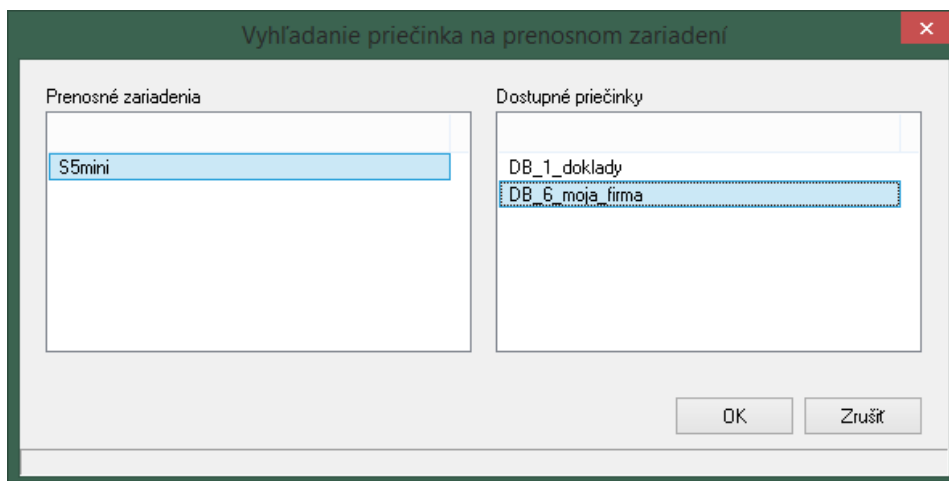

V ľavej časti sa zobrazeného okna je pripojené prenosné zariadenie a napravo sú dostupné agendy, ktoré v tomto zariadení komunikujú cez súborový režim (a bola v nich už vykonaná registrácia v aplikácii MK Agenda). Po kliknutí na OK (**F2**) sa naplní výmenný priečinok na mobilnom zariadení.

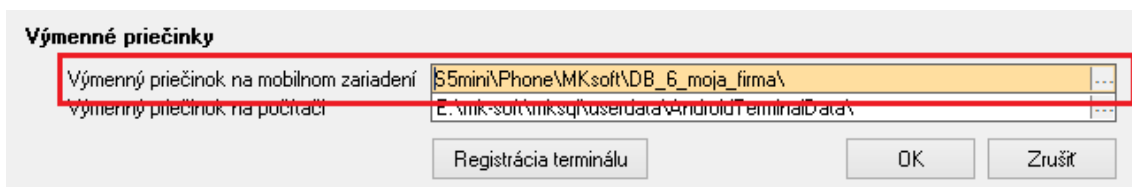

Keď sú nastavené oba výmenné priečinky, je potrebné zaregistrovať zariadenie v programe Ekonomická agenda SQL kliknutím na tlačidlo **Registrácia terminálu**. Po úspešnej registrácii je možné do zariadenia odosielať dáta.

Odosielanie dát v súborovom režime do aplikácie MK Agenda

Cez menu *Sklad – Dátové terminály* prebieha výmena všetkých údajov so zariadením. V časti *Dátové terminály* si najprv zvolíme zariadenie, do ktorého chceme odosielať dáta.

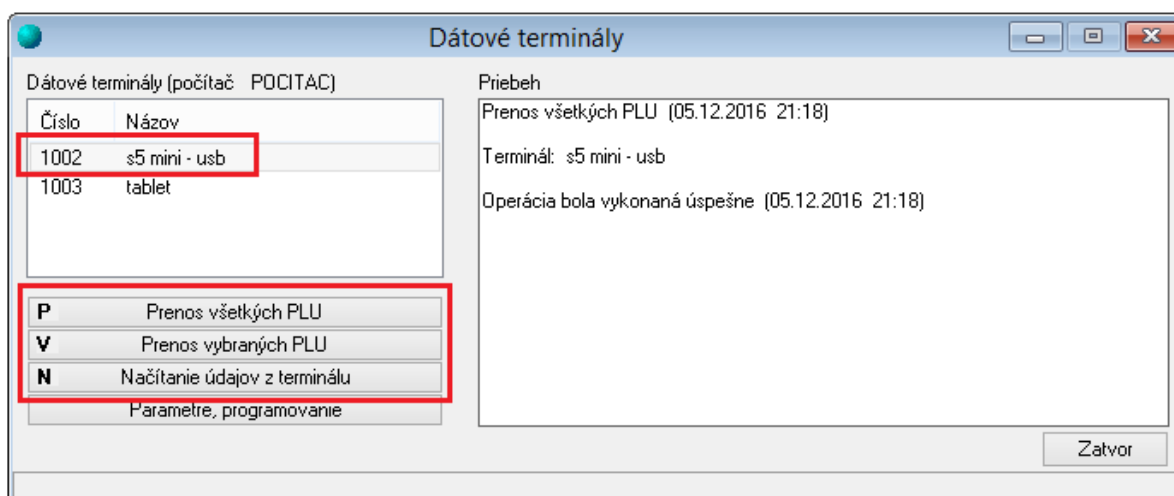

Ak pri odosielaní zvolíme možnosť **Prenos všetkých PLU** do terminálu sa preniesie celý cenník a adresár (s ohľadom na zvolenú výberovú podmienku v prídavnom zariadení), užívateľa a parametre pre príjemky, výdajky a inventúry.

Pri možnosti **Prenos vybraných PLU** sa do terminálu preniesú cenníkové položky podľa zvolenej výberovej podmienky, celý adresár (s ohľadom na zvolenú výberovú podmienku v prídavnom zariadení), užívateľa a parametre pre príjemky, výdajky a inventúry.

Spracovanie a odosielanie dát v aplikácii MK Agenda

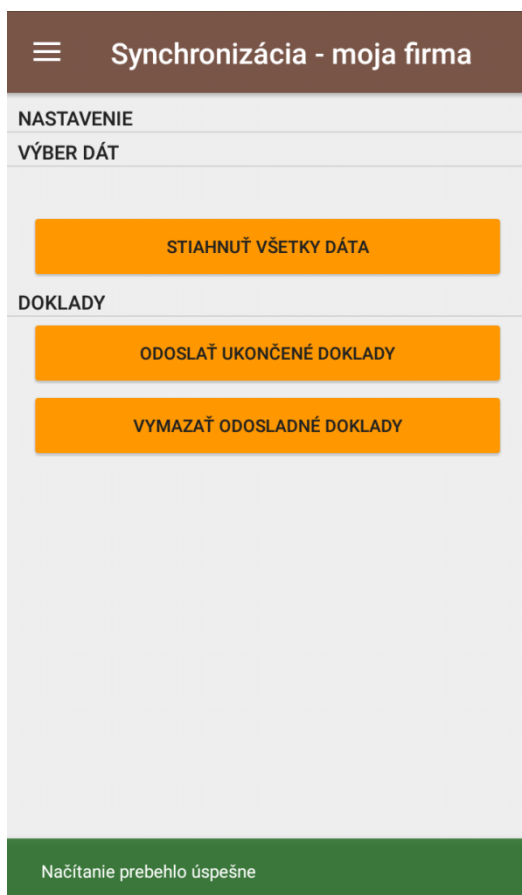

V prípade, že prenos dát do terminálu prebehol úspešne, odoslané dáta je možné v aplikácii MK Agenda stiahnuť cez hlavné menu – možnosť *Synchronizácia – Stiahnuť všetky dáta*.



Odosielanie dokladov prebieha v súborovom režime rovnako ako pri sieťovom WiFi režime. Ukončené doklady je možné do súboru uložiť jednotlivou kliknutím na symbol ► alebo hromadne cez hlavné menu *Synchronizácia – Odoslať ukočené doklady*.

Načítanie súborov v programe Ekonomická agenda SQL

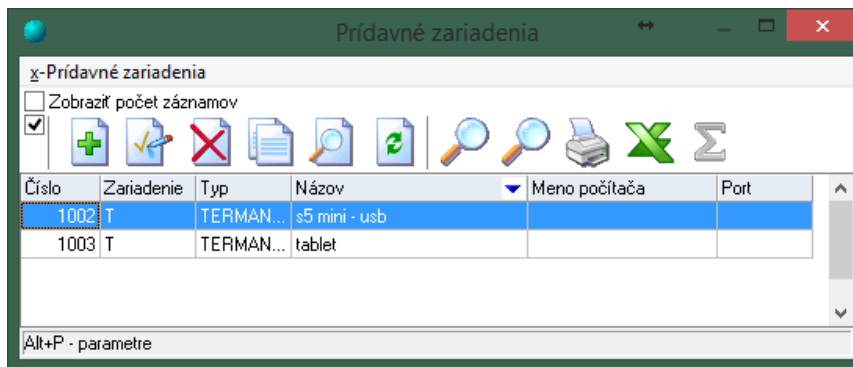
Po pripojení mobilného zariadenia k počítaču je možné načítať doklady vytvorené v aplikácii MK Agenda. Doklady je možné načítať priamo v príslušnom okne príjemky/výdajky/inventúry kliknutím na pravé tlačidlo myši – možnosť **Načítanie pohybov z dátového terminálu** resp. klávesy **ALT+T**. Ak máme definovaných viac mobilných zariadení, tak sa najprv zobrazí ich zoznam. V tomto zozname si vyberieme, z ktorého zariadenia budeme načítavať doklady.



Po kliknutí na **Načítať údaje z terminálu** sa zobrazia všetky odoslané doklady v mobilnom zariadení a automaticky sa uložia z mobilného zariadenia do počítača. Tieto doklady bude možné spracovať aj neskôr, keď už mobilné zariadenie nebude pripojené k počítaču.

-  Ak sú v počítači nespracované doklady, ktoré boli načítané z mobilného zariadenia, po kliknutí na možnosť **Načítanie pohybov z dátového terminálu** sa **vždy** zobrazia.
-  Uložené doklady je možné stiahnuť aj cez menu **Sklad – Dátové terminály**, možnosť **Načítanie údajov z terminálu**.

